Foto: © pure-life-pictures– stock.adobe.com

„Kaiserin Elisabeth und die Donau – eine Busreise von Wien nach Budapest!

Wien mit Hofburg - Grinzing & Schrammeln - Wachau mit Stift Melk & Weinprobe im Weingut - Budapest mit Sissi Schloss Gödöllö - abendliche Lichterfahrt mit Spaziergang im beleuchteten Burgviertel & Fischerbastei

Auf den Spuren von Sissi... *als 16jährige, begab sich 1854, die bayrische Wittelsbacher-prinzessin Elisabeth - „Sissi", auf die Reise nach Wien, zur Hochzeit des Jahrhunderts und lernte später, als Kaiserin Elisabeth von Österreich-Ungarn, die Ungarn lieben! Begeben Sie sich mit uns auf eine kleine Reise, in die faszinierenden Kaiserstädte Wien & Budapest!*

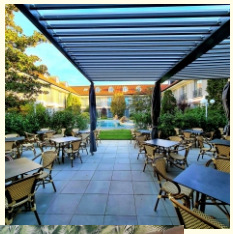

In Wien übernachten Sie im 4-Sterne- „Event Hotel Pyramide" in Vösendorf. Am südlichen Stadtrand Wiens gelegen, umgeben von idyllischen Orten des nahegelegenen Wienerwaldes und gleichzeitig nur wenige Schritte von Österreichs modernstem Shopping Center, des SCS, entfernt, liegt das Eventhotel Pyramide. Das resortartige Hotel entstammt der Idee eines Visionärs, welcher internationalen Gästen aus aller Welt die Möglichkeit bieten wollte, sowohl die Kultur und Historie Wiens, als auch ein Einkaufs- und Urlaubserlebnis der unvergesslichen Art zu bieten

Fotos: © event hotel pyramide

1. Tag: Mo. 10.06. Anreise nach Wien
Sie fahren heute über Dresden, Prag und Brno nach Wien. Das 4-Sterne „Eventhotel Pyramide in Vösendorf, im südlichen Wien, bietet es eine komfortable Unterkunft. Nur wenige Gehminuten von Wiens größtem Einkaufcenter „SCS“, welches 330 Geschäfte beherbergt, liegt ein Einkaufsbummel sehr nahe. Abendessen und Übernachtung im 4-Sterne- „Event-Hotel Pyramide“ Wien - Vösendorf.

Fotos: © neulewiner-busreisen

Fotos: © neulewiner-b

2. Tag: Di. 11.06. Wien im 3/4 Takt - Prater & Heurigen
Abend in Grinzing Frühstück im Hotel. Heute treffen Sie unsere örtliche Reiseleitung, die uns auf einer Stadtrundfahrt die wunderbaren Prachtbauten wie die Staatsoper, den Stephansdom, das Schloss Schönbrunn, das Parlament und das Burgtheater zeigt. Erfreuen Sie sich bei unserem Altstadtrundgang an den Geschichten und Anekdoten vom alten Wien, um Kaffeehausgäste, Literaten, Künstler und Käuze. Nach etwas Freizeit für einen Einkaufsbummel, fahren wir anschließend zum Prater. Wie wäre es mit einer Fahrt im historischen Riesenrad, um den schönsten Blick auf Wien zu genießen? Am späten Nachmittag fahren Sie weiter nach Grinzing in das Weinviertel. Vom Kahlberg aus, bekommen Sie bei gutem Wetter, einen traumhaften Ausblick auf die gesamte Stadt. Zurück im Weinviertel Grinzing, genießen Sie den Abend bei Wein, einer Heurigenplatte und Schrammelmusik, in einem typischen „Heurigen“.
Die anschließende Lichterfahrt, als Rückfahrt ins Hotel, führt Sie durch das beleuchtete Wien. Übernachtung im 4-Sterne- „Event-Hotel Pyramide“ Wien-- Vösendorf.

Fotos: © neulewiner-busreisen

3. Tag: Mi. 12.06. Ausflug Wachau
Abend in Grinzing Frühstück im Hotel. Die schönsten ca. 35 km von Österreich, so nennt man sie, die Wachau. In dieser sagenumwobenen und wunderschönen Landschaft windet sich die Donau entlang lieblicher Dörfer und steiler Weinberge. Ein Ausflug in die Wachau ist bei Ihrer Busreise nach Wien ein absolutes Muss, denn dieses Gebiet erlangte nicht zuletzt durch die TV-Serie „Die Donauprinzessin“ ihre Popularität. Das enge Tal, durch das sich die Blaue Donau schlängelt, ist gekrönt von zahlreichen romantischen Burgen und Schlössern, die herrschaftlich auf das Donautal blicken. Die erste Besichtigung gilt dem Benediktinerkloster Stift Melk, das direkt an der Donau liegt. Später besichtigen wir ein Weingut, in welchem wir auch 3 der leckeren Weine verkosten. Abendessen und Übernachtung im 4-Sterne- „Event-Hotel Pyramide“ Wien-- Vösendorf.

Fotos: © neulewiner-busreisen

In Budapest übernachten Sie im 4-Sterne- „Achat Hotel“.
Das ACHAT Hotel Budapest erwartet Sie an der Ringstraße Hungária körút, neben dem Stadion Puskas Ferenc und seiner U-Bahn-Station der Linie M2. Ein guter Ausgangspunkt für individuelle Unternehmungen.

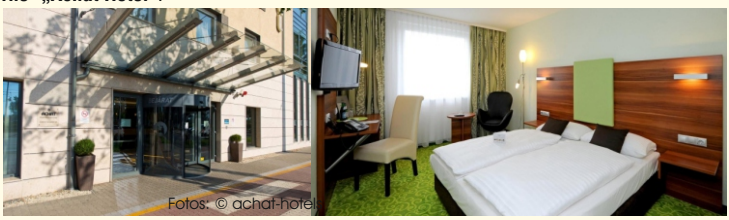
Fotos: © achat-hotel

4. Tag: Do. 13.06. Wien - Budapest
Frühstück im Hotel. Heute verlassen Sie Wien und erreichen gegen Mittag, die ungarische Hauptstadt Budapest. Budapest gehört zu den schönsten Städten Europas oder gar der Welt. Während einer Stadtführung lernen Sie mit unser ungarischen Reiseleitung, einen Teil der bedeutendsten Sehenswürdigkeiten der durch die Donau zweigeteilten Stadt kennen. Anschließend checken wir in unser Hotel in Budapest ein. Nach dem Abendessen im Hotel, startet dann der 2. Teil der Stadführung. Während einer Lichtefahrt, erleben Sie den abendlichen Burgberg, mit der schön beleuchteten Matthiaskirche und der Fischerbastei. Dieser abendliche Ausblick auf Budapest, wird Ihnen noch lange in Erinnerung bleiben. Abendessen und Übernachtung im 4-Sterne „Achat Hotel Budapest".

Foto: © Sergii Figurnyi s– stock.adobe.com

5. Tag: Fr. 14.06. Budapest - Sissi Schloß Gödöllö
Frühstück im Hotel. Schloss Gödöllö, das „ungarische Versailles", ist das Lieblingsschloss von Sisi. Das östlich von Budapest liegende größte Barockschloss des Landes ist das Krönungsgeschenk der Ungarn an Franz Joseph und Elisabeth. Kaiserin Sissi verbrachte im königlichen Schloss Gödöllö sehr viel Zeit und hat die ungezwungenere, familiäre Atmosphäre genossen. Das Barockschloss zählt zu den größten der Welt und ist nach Renovierungsarbeiten größtenteils wieder in seiner ehemaligen Pracht zu bestaunen. Auf der Rückfahrt nach Budapest, haben Sie am Nachmittag Freizeit in der Stadt, um auch selbst in der Markthalle, dem bunten Treiben zu folgen. Das Abendessen haben wir heute traditionell mit Folklore. Übernachtung im 4-Sterne „Achat Hotel Budapest".

© neulewiner-busreisen

6. Tag: Sa. 15.06. Budapest - Brno
Frühstück im Hotel. Weiter ein Stück des Weges in Richtung Heimat, machen wir Station im schönen Brünn/Brno. Brünn ist eine der schönsten Städte Tschechiens und die Bauarchitektur wurde durch die Ereignisse der Zeit, kaum in Mitleidenschaft gezogen Hier erwartet Sie am Nachmittag ein Mix aus Geschichte, Modernität und Lebendigkeit. Sie übernachten heute im 4-Sterne-Hotel „Courtyad by Marriott". Abendessen im Hotel.

© neulewiner-busreisen

7. Tag: So. 16.06. Brno - Prag - Heimreise
Frühstück im Hotel. Die letzte Etappe unsere schönen Rundreise, führt uns heute in die Tschechische Hauptstadt Prag. Bei einem kurzen Aufenthalt (ca. 1,5h), können Sie am Wenzelsplatz flanieren. Anschließend bringt Sie unsere Bus, wieder in Ihre Heimatorte zurück.

7-Tage Urlaubsreise

Preis pro Person im DZ: 1.089,- €
Preis pro Person im EZ: 1.329,- €

Unsere Leistungen:
* Busfahrt in einem komfortablen Reisebus
* 3x Übernachtung/Frühstück im 4-Sterne- „Event-Hotel" in Wien - Vösendorf
* 2x Übernachtung/Frühstück im 4-Sterne „Achat Hotel" in Budapest
* 1x Übernachtung/Frühstück im 4-Sterne „Courtyard by Marriott" in Brünn/Brno
* 4x Abendessen in den Hotels (3-Gang Menü oder Buffet)
* 1 Abendessen als Heurigen-Abend mit Warmer-Platte, 1/4 Viertel Wein und Schrammelmusik
* 1x Abendessen im Restaurant in Budapest mit Folklore
* örtliche Reiseleitung in Wien & Budapest
* Eintritt & Führung Stift Melk
* Weinprobe in einem Weingut der Wachau
* örtliche Reiseleitung für Stadtführung in Brünn/Brno
* Maut-, Straßen- und Parkgebühren

Denke Sie unbedingt an Ihren gültigen Personalausweis! Tschechische und ungarische Hotels, dürfen Sie ohne Ausweis nicht beherbergen!